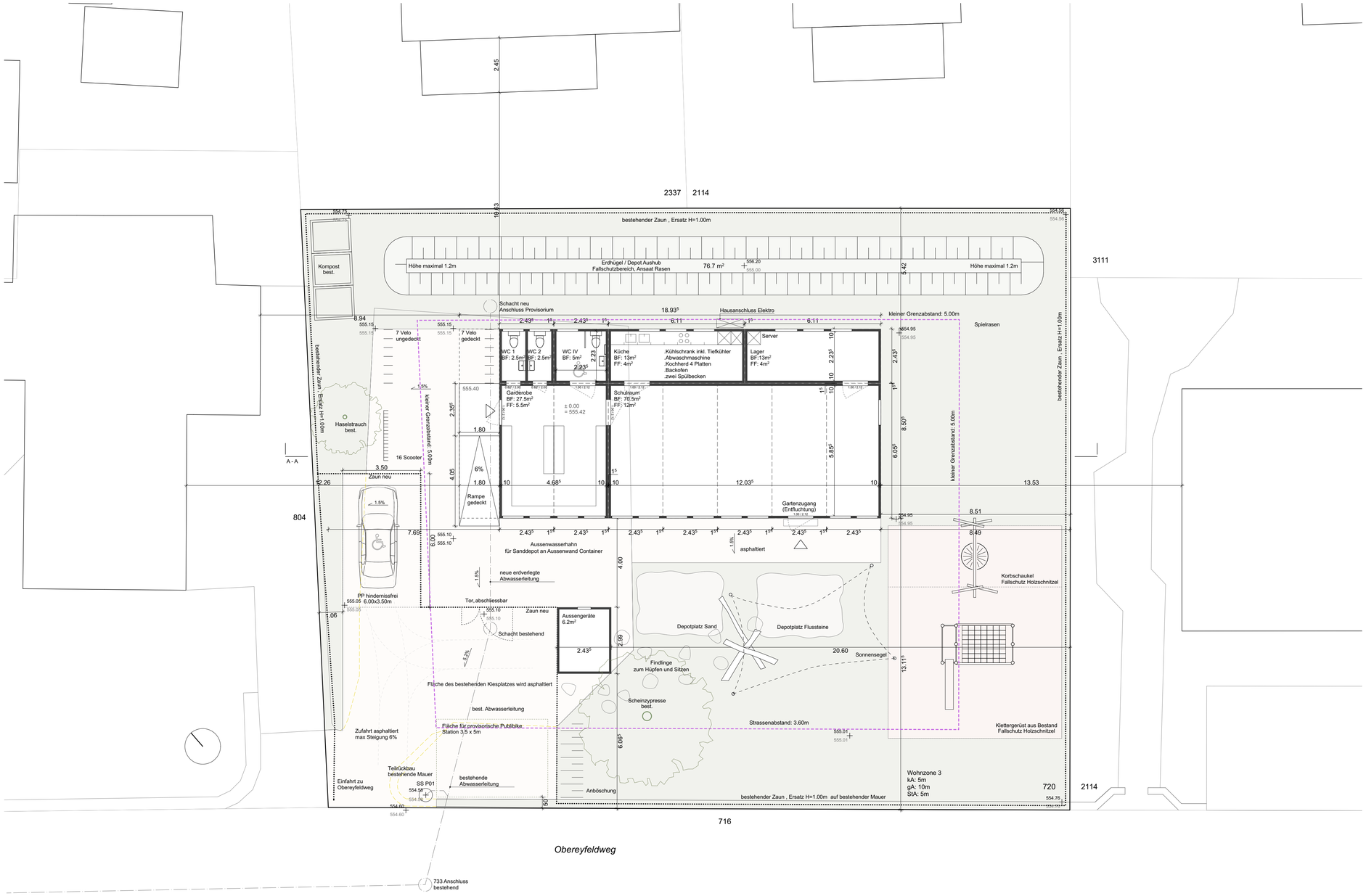

Erdgeschoss mit Umgebung 1:100

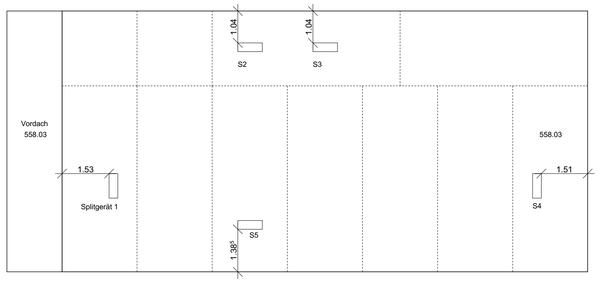

Dachaufsicht 1:100

Bauherrschaft
Einwohnergemeinde Ittigen
Rain 7
3063 Ittigen

Ort, Datum	Christoph Künti	Regula Siegenthaler
.....	Bauherrenvertreter	Stv. Abteilungsleiterin Bau

Gesamtleitung / Architektur
Büro B Architekten AG
Schwanengasse 10
3011 Bern

Ort, Datum	Andreas Schmid	Jelli Thomann
Bern, ...	Projektleiter	Co-Projektleiter

Grundeigentümerin
Einwohnergemeinde Ittigen
Rain 7
3063 Ittigen

Ort, Datum	Thomas Stauffer	Andrea Burkhardt
.....	Gemeindepräsident	Gemeindeschreiberin

Projektübersicht:
Situation 1:2000

Bauherrschaft	Einwohnergemeinde Ittigen Rain 7 3063	Tel:	+41 31 925 22 22

Provisorium Schulanlage Eyfeld Ittigen

Grundriss + Dachaufsicht

Baueingabe

Mst:	1:100
Gr:	59.4x84cm
Gez:	dot
Nr:	6.6.2_P01
Dat:	25.04.2025
Ind:	

BÜRO B

SEI

BÜRO B
ARCHITEKTEN AG
SCHWANENGASSE 10
CH-3011 BERN
+41 31 328 25 25
BB@BUERO-B.CH